KATASTRÁLNÍ SITUACE

M 1:1000
KM 14,9 - 16,4

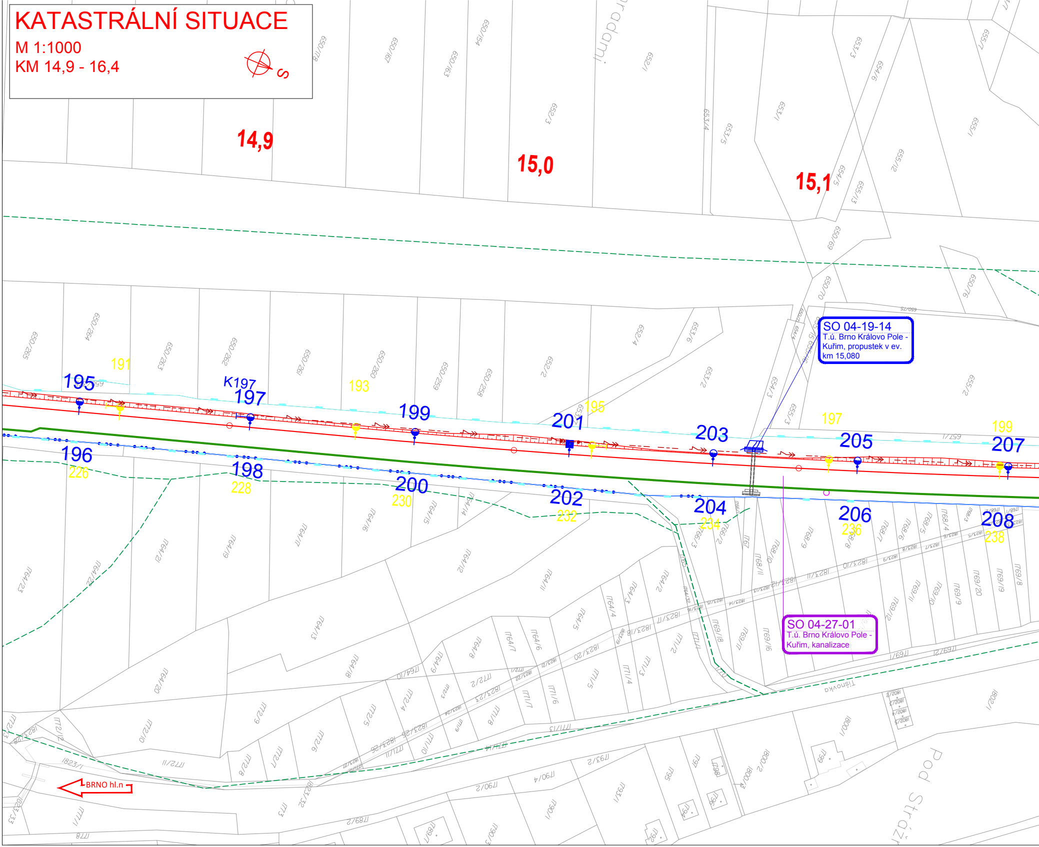

SO 04-19-14
T.ú. Brno Královo Pole - Kuřim, propustek v ev. km 15,080

SO 04-27-01
T.ú. Brno Královo Pole - Kuřim, kanalizace

S
14,9
15,0
15,1
195
196
K197
197
198
199
200
201
202
203
204
205
206
207
208
191
193
195
197
199
226
228
230
232
234
236
238
BRNO hl.n
Tišnovka
Pod Strží
650/178
650/167
650/163
650/154
652/1
652/3
653/4
653/5
653/1
653/3
654/6
654/5
655/13
655/12
655/1
655/1
650/69
650/70
650/76
650/265
650/264
650/263
650/262
650/261
650/260
650/259
650/258
652/2
652/4
653/6
653/2
654/3
655/3
655/2
1764/23
1764/22
1764/21
1764/19
1764/17
1764/16
1764/15
1764/14
1764/12
1764/11
1764/13
1764/20
1764/18
1764/10
1764/9
1764/8
1764/7
1764/6
1764/5
1764/4
1764/3
1764/2
1768/11
1768/10
1768/9
1768/8
1768/7
1768/6
1768/5
1768/4
1769/20
1769/19
1769/18
1769/17
1769/16
1769/12
1769/11
1769/10
1769/9
1769/8
1769/1
1769/2
1771/1
1771/2
1771/3
1771/4
1771/5
1771/6
1771/7
1771/8
1771/9
1771/10
1771/11
1771/13
1771/14
1772/1
1772/2
1772/3
1772/4
1772/5
1772/6
1772/7
1772/8
1772/9
1772/10
1772/11
1772/12
1823/1
1823/7
1823/8
1823/9
1823/10
1823/11
1823/12
1823/13
1823/14
1823/15
1823/16
1823/17
1823/18
1823/20
1823/21
1823/22
1823/23
1823/24
1823/25
1823/26
1823/27
1823/28
1823/32
1823/33
1773
1789/1
1789/2
1790/1
1790/2
1790/3
1790/4
1793/1
1793/2
1795
1796
1798
1799
1800/1
1800/2
1800/3
1801
1802/1

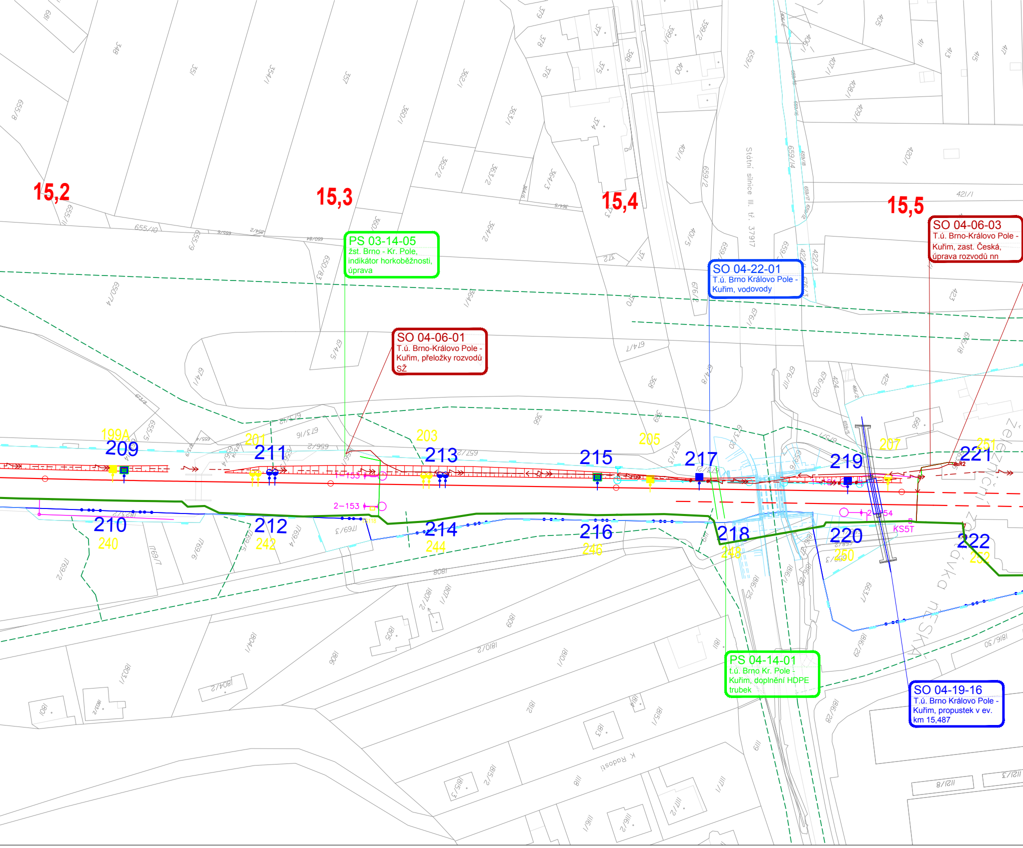

PS 03-14-05
žst. Brno - Kr. Pole, indikátor horkoběžnosti, úprava

SO 04-06-01
T.ú. Brno-Královo Pole - Kuřim, přeložky rozvodů SŽ

SO 04-22-01
T.ú. Brno Královo Pole - Kuřim, vodovody

SO 04-06-03
T.ú. Brno-Královo Pole - Kuřim, zast. Česká, úprava rozvodů nn

PS 04-14-01
t.ú. Brno Kr. Pole - Kuřim, doplnění HDPE trubek

SO 04-19-16
T.ú. Brno Královo Pole - Kuřim, propustek v ev. km 15,487

15,2
15,3
15,4
15,5
Státní silnice III. tř. 37917
K Radosti
199A
209
201
211
203
213
205
215
217
219
207
221
251
210
240
212
242
214
244
216
246
218
248
220
250
222
252
1–153
2–153
2–154
KS5T
R2
655/10
421/1
673/16
657/2
1808
1809
1806
1810/2
1810/1
1812
1813
1815/1
1815/2
1815/3
1804/1
1804/2
1803/1
1801
1802/2
1805
1807/1
1807/2
1811
1816/28
1816/29
1816/30
1121/3
1121/8
348
351
354/1
357
362/1
360/1
363/1
362/2
363/2
364/2
364/1
364/3
374
376
375
377
378
379
388
399/1
399/2
400
401/1
401/5
405
406/1
407/1
408/1
409/1
413
415
417
411
420/1
423
425
659/1
659/2
674/1
674/5
674/7
674/8
366
368
369
370
371
372

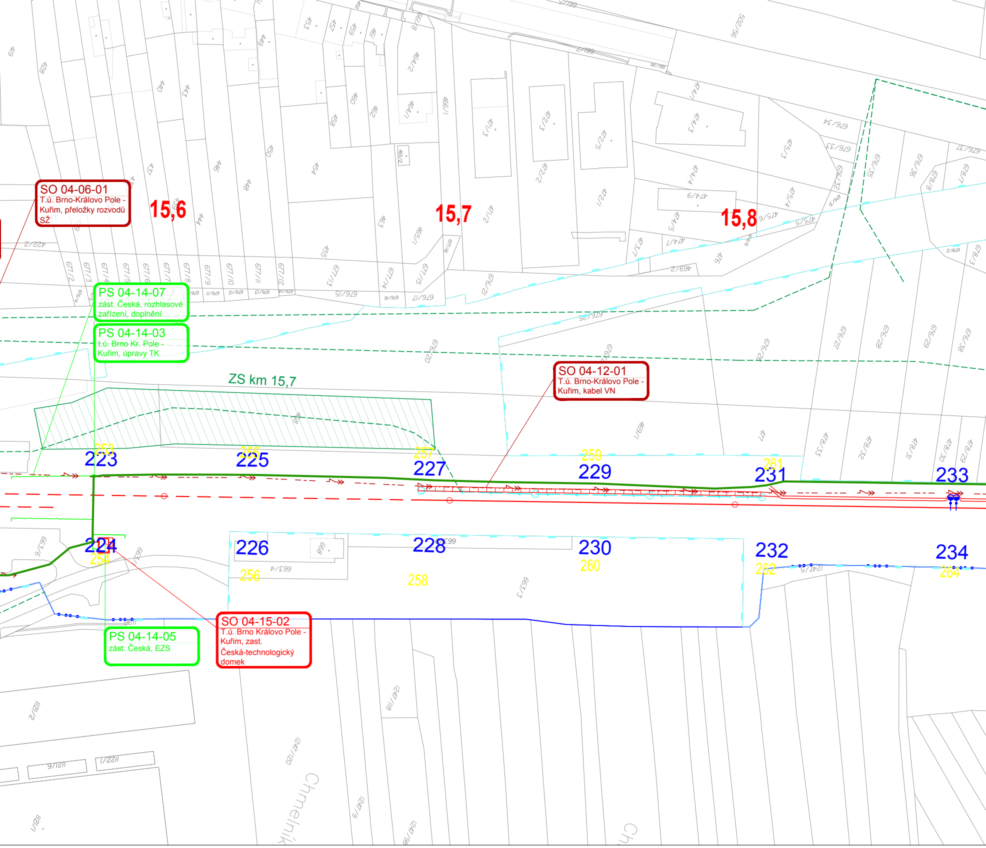
SO 04-06-01
T.ú. Brno-Královo Pole - Kuřim, přeložky rozvodů SŽ
15,6
15,7
15,8
PS 04-14-07
zást. Česká, rozhlasové zařízení, doplnění
PS 04-14-03
t.ú. Brno Kr. Pole - Kuřim, úpravy TK
ZS km 15,7
SO 04-12-01
T.ú. Brno-Královo Pole - Kuřim, kabel VN
223
225
227
229
231
233
253
255
257
259
261
224
226
228
230
232
234
254
256
258
260
262
264
PS 04-14-05
zást. Česká, EZS
SO 04-15-02
T.ú. Brno Královo Pole - Kuřim, zast. Česká-technologický domek
Chmelnik

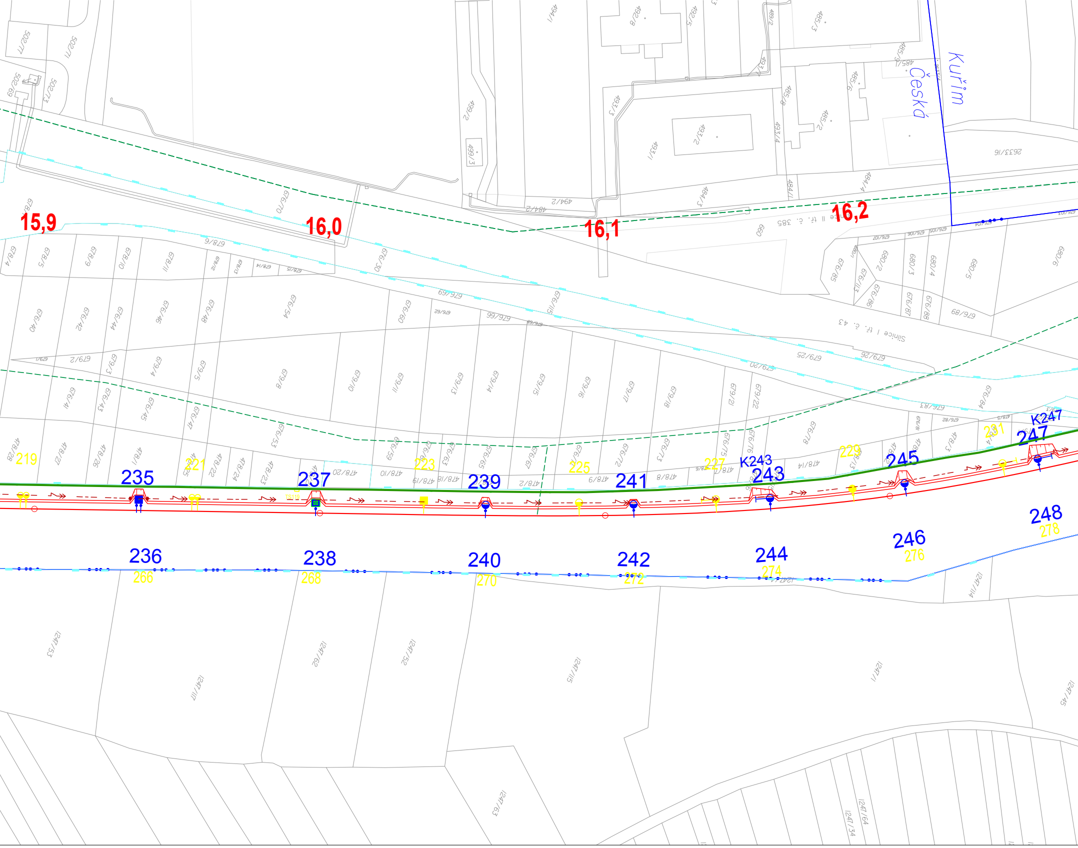
15,9
16,0
16,1
16,2
Kuřim
Česká
Silnice I tř. č. 43
Silnice II tř. č. 385
235
236
237
238
239
240
241
242
243
244
245
246
247
248
K243
K247
219
221
223
225
227
229
231
266
268
270
272
274
276
278
TS119
2633/16
660
494/1
494/2
484/2
499/2
499/3
493/1
493/2
493/3
493/4
492/8
492/5
485/2
485/3
485/6
485/8
484/1
484/3
484/4
502/71
502/73
502/69
502/77
676/70
676/30
676/69
676/115
676/40
676/42
676/44
676/46
676/48
676/54
676/60
676/66
676/41
676/43
676/45
676/47
676/53
676/59
676/63
676/65
676/67
676/69
676/72
676/73
676/75
676/76
676/78
676/83
676/84
676/85
676/86
676/87
676/88
676/89
679/1
679/2
679/3
679/4
679/5
679/8
679/10
679/11
679/13
679/14
679/15
679/16
679/17
679/18
679/20
679/21
679/22
679/25
679/26
678/4
678/5
678/6
678/9
678/10
678/11
478/1
478/2
478/8
478/9
478/10
478/14
478/18
478/20
478/22
478/23
478/24
478/26
478/27
478/28
680/2
680/3
680/4
680/5
680/6
1247/1
1247/11
1247/14
1247/15
1247/34
1247/45
1247/52
1247/53
1247/62
1247/63
1247/64

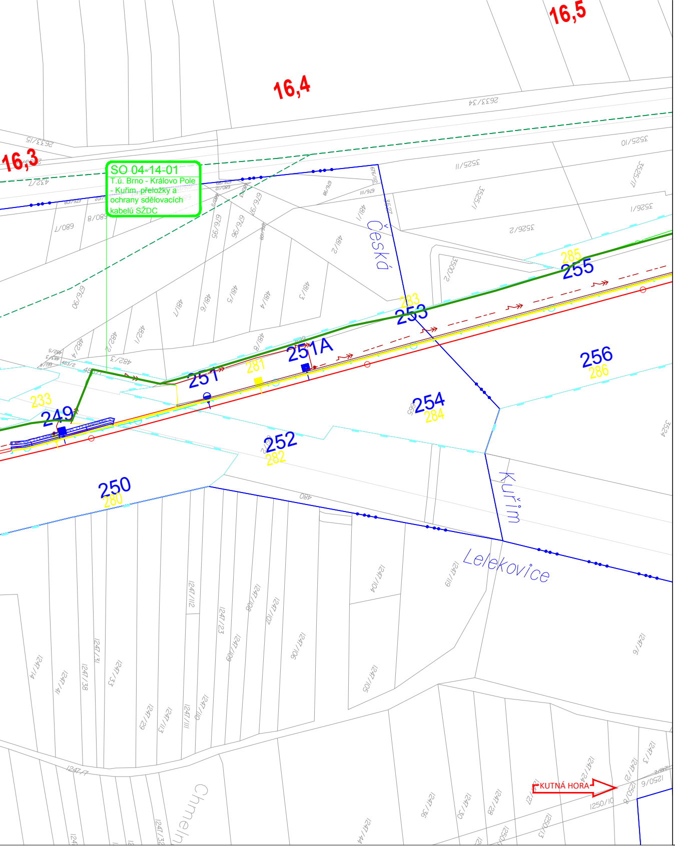
16,5
16,4
16,3
SO 04-14-01
T.ú. Brno - Královo Pole - Kuřim, přeložky a ochrany sdělovacích kabelů SŽDC
Česká
Kuřim
Lelekovice
Chmelnice
249
233
250
280
251
281
251A
252
282
253
283
254
284
255
285
256
286
2633/34
2633/15
3525/10
3525/11
3526/1
3526/2
3500/2
KUTNÁ HORA

LEGENDA

- STÁVAJÍCÍ KOLEJE A JINÉ STÁVAJÍCÍ OBJEKTY
- NOVÉ KOLEJE, KOMUNIKACE, MOSTY, POZEMNÍ STAVBY
- NOVÉ MOSTNÍ OBJEKTY
- DEMOLICE A DEMONTÁŽE
- PROTIHLUKOVÉ OBJEKTY
- KABELOVODY
- HLAVNÍ KABELOVÁ TRASA
- ODVODNĚNÍ KOLEJIŠTĚ
- VODOVODY
- KANALIZACE
- SILNOPROUDÉ ZAŘÍZENÍ
- SDĚLOVACÍ ZAŘÍZENÍ
- SDĚLOVACÍ ZAŘÍZENÍ - PROVIZORNÍ STAV
- ZABEZPEČOVACÍ ZAŘÍZENÍ
- ZABEZPEČOVACÍ ZAŘÍZENÍ - PROVIZORNÍ STAV
- SIGNÁLNÍ PÁSKY U VÝPRAVNÍ BUDOVY
- TRAKČNÍ VEDENÍ
- TRAKČNÍ VEDENÍ - PROVIZORNÍ
- CHODNÍK
- PROVIZORNÍ CHODNÍK
- VOZOVKA
- NÁSTUPIŠTĚ
- SVAHOVÉ TVÁRNICE
- VEGETAČNÍ ÚPRAVY - ZATRAVNĚNÍ
- Q100 SVITAVA
- SOUVISEJÍCÍ STAVBA
- SOUVISEJÍCÍ STAVBA - II. ETAPA
- KATASTRÁLNÍ MAPA
- HRANICE KATASTRŮ
- HRANICE OBVODU DRÁHY - POZEMEK SŽ
- HRANICE OBVODU DRÁHY - POZEMEK ČD
- POV - TRASY
- POV - ZAŘÍZENÍ STAVENIŠTĚ
- POV - PŘÍJEZD NA STAVENIŠTĚ

sfdi
STÁTNÍ FOND DOPRAVNÍ
INFRASTRUKTURY

SPRÁVA
ŽELEZNIC

			ČÍSLO SOUPRAVY:
REVIZE Č.	DATUM	ZMĚNA	

Společnost SUDBR-SAGASTA pro DSP+PDPS+AD "Rekonstrukce ŽST Brno - Královo Pole"

Společník 1 (vedoucí společník):

SUDOP BRNO

SUDOP BRNO, spol. s r.o.
Kounicova 26
611 36 Brno

Společník 2

SAGASTA

SAGASTA, s.r.o.
Novodvorská 1010/14
142 00 Praha 4

OBJEDNAVATEL:	Správa železnic, s.o., Dlážděná 1003/7, 110 00 Praha 1 Stavební správa východ (organizační jednotka)		tel. : +420 972 625 804 E-mail: sudop@sudop-brno.cz
PROFESNÍ SKUPINA:	34 INŽENÝRING	VEDOUCÍ PROF. SKUPINY Ing. Kamil Chmela	GENERÁLNÍ ŘEDITEL Ing. Kamil Chmela
ODPOVĚDNÝ PROJ. ZAKÁZKY Ing. Kamil Chmela	ODPOVĚDNÝ PROJ. PS, SO Lukáš Harapát	NAVRHL, VYPRACOVAL Lukáš Harapát	KONTROLOVAL Ing. Kamil Chmela
KRAJ: Jihomoravský	POVĚŘENÝ OÚ: Úřad m.č.m. Brna, Brno-Královo Pole		STUPEŇ: PDPS

REKONSTRUKCE ŽST. BRNO - KRÁLOVO POLE

Katastrální situační výkres

ZAK. ČÍSLO 20062-01-0721	ARCH. ČÍSLO 2021120001
MĚŘÍTKO 1 : 1000	POČET FORMÁTŮ 10 A4
DATUM:	06/2022
ČÁST DOKUM. C.2	PŘÍLOHA 11